

**TUMAČ ZNAKOVA**  
**GRANICE**

- granica Grada Labina
- granica mora Grada Labina
- granica katastarske općine Prkušnica
- Ostale granice
- izgrađeni dio građevinskog područja
- neizgrađeni dio građevinskog područja
- granica građevinskog područja naselja

**RAZVOJ I UREĐENJE POVRŠINA NASELJA NASELJA**

- izgrađeno
- neizgrađeno
- neuređeno
- građevinsko područje naselja

**RAZVOJ I UREĐENJE POVRŠINA IZVAN NASELJA**

- izgrađeno
- neizgrađeno
- neuređeno
- kopneni dio luke otvorene za javni promet lokalnog značaja - Prtljog (LOK)

**INFRASTRUKTURNI SUSTAVI**

- postojeće
- planirano
- promet - koridor ceste\*\*
- \*\*sve planirane prometnice su koridori u istraživanju
- morska luka otvorena za javni promet lokalnog značaja
- radijski koridor

**PREDJELI S OGRANIČENJIMA U KORIŠTENJU**

- obalna linija
- granica prostora ograničenja mora (1000 m)
- granica prostora ograničenja mora (300 m)
- predjeli zaštite kulturno-povijesnih vrijednosti
- arheološki lokalitet
- približna lokacija arheološkog lokaliteta
- pojedinačni zaštićeni ili evidentirani spomenici kulture\*\*\*
- \*\*\*oznake pojedinačnih građevina podudaraju se s oznakama na listu 3.A.
- značajni krajobraz /ZK/  
- područje između Rapca, Labina i Prkloga (ZK2)

**PREGLEDNA SCHEMA DETALJNIH LISTOVA**

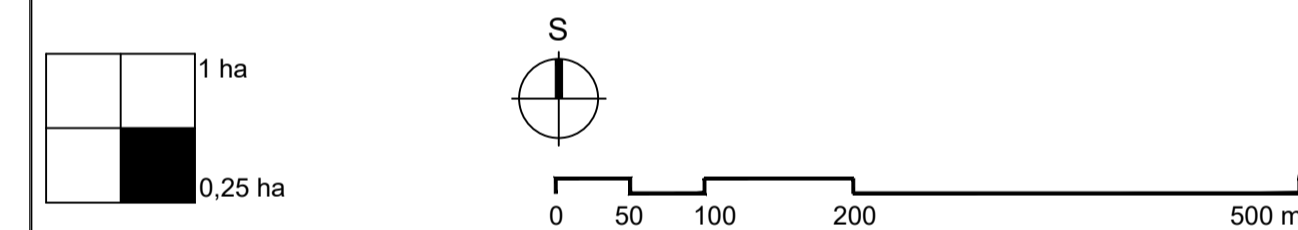
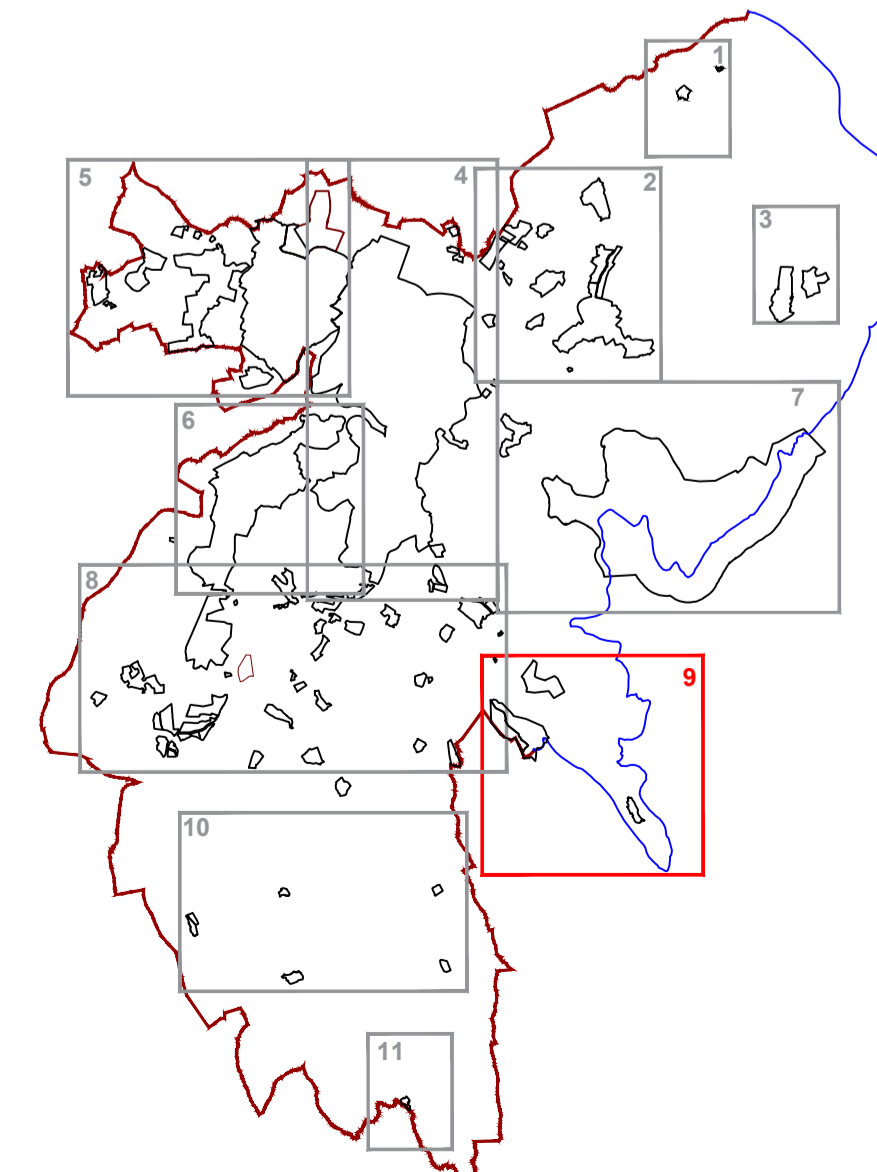

Županija: **ISTARSKA ŽUPANIJA**  
Općina/Grad: **GRAD LABIN**

Naziv prostornog plana:  
**IV. IZMJENE I DOPUNE PROSTORNOG PLANA UREĐENJA GRADA LABINA**  
**PRIJEDLOG PLANA ZA PONOVNU JAVNU RASPRAVU**

Naziv kartografskog prikaza: **GRAĐEVINSKA PODRUČJA**  
**NASELJE PRKLOG, LUKA PRKLOG, SRC PRKLOG-R61**

Broj kartografskog prikaza: **4,9** Mjerilo kartografskog prikaza: **1:5000**

Odluka o izradi Prostornog plana uređenja  
'Službene novine Grada Labina' br. 16/17, 16/18 Odluka predstavničkog tijela o donošenju Prostornog plana uređenja (službeno glasilo):

Javna rasprava (datum objave): I. javni uvid održan: od 16. 10. 2018.g. do 30. 10. 2018.g.  
I. javna rasprava: 06. kolovoza 2018.g. I. javno izlaganje: 33. 10. 2018.g.

Pečat tijela odgovornog za provođenje javne rasprave: Odgovorna osoba za provođenje javne rasprave:  
**ANAMARIJA LUKŠIĆ, dipl.ing.grad.**

Suglasnost na plan prema članku 108. Zakona o prostornom uređenju (NN br. 153/13)

Klasa: **UrBroj:** datum:

Pravna osoba/tijelo koje je izradio plan:  
**Jurcon Projekt d.o.o.**  
Gotovoječka 4a, Zagreb



Pečat pravne osobe/tijela koje je izradio plan: Odgovorna osoba:  
**ZDRAVKO JURČEC, dipl.ing.grad.**

Odgovorni voditelj: **TITO KOSTY, dipl.ing.arh.**  
**TITO KOSTY, dipl.ing.arh., ovl.arh.urb.**



Stručni tim u izradi plana: **Zdravko Jurčec, dipl.ing.grad.** **Tito Kosty, dipl.ing.arh.** **Ines Horvat Kotula, dipl.ing.arh.**  
**Gordan Maček, dipl.ing.prom.** **Renata Fakin, ing.grad.** **Jelena Luketa Knez, dipl.ing.arh.**

Suradnja u izradi u izradi plana: **Saša Ivancić, dipl.iur.**

Pečat predstavničkog tijela: Predsjednik predstavničkog tijela:  
**ANI MODRUŠAN**

Istovjetnost ovog prostornog plana sa izvornikom ovjerava: Pečat nadležnog tijela:  
**ANA MARIJA LUKŠIĆ, dipl.ing.grad.**